



**LEGENDA:**

- 1- CIRCULAÇÃO
- 2- SALA DE REUNIÕES
- 3- COPA
- 4- SALA DE FUNCIONÁRIOS
- 5- ESTAR
- 6- SANITÁRIO
- 7- COORDENAÇÃO ADMINISTRATIVA
- 8- COORDENAÇÃO PEDAGÓGICA
- 9- ALMOXARIFADO
- 10- BIBLIOTECA
- 11- SALA MULTÍTIPO
- 12- SALA TÊNIS DE MESA
- 13- DEPÓSITO
- 14- PRAÇA DE ALIMENTAÇÃO
- 15- LANCHONETE
- 16- SALA DE DANÇA
- 17- ARQUIBANCADAS

O SEGUNDO PAVIMENTO DO COMPLEXO ESPORTIVO POSSUI A ÁREA ADMINISTRATIVA, BIBLIOTECA, SALAS MULTÍTIPO, SALA PARA PRÁTICA DE TÊNIS DE MESA, SALAS DE DANÇA, ESPAÇOS DE ESTAR, LANCHONETES, PRAÇA DE ALIMENTAÇÃO E ARQUIBANCADAS COM VISTA PARA A PISTA DE ATLETISMO.

OS AMBIENTES POSSUEM VISTA PARA AS ATIVIDADES ESPORTIVAS QUE ACONTECEM NO PAVIMENTO TERREO, ASSIM COMO PARA A ÁREA DE CONVIVÊNCIA NA ÁREA CENTRAL DO COMPLEXO, CRIANDO ASSIM, CONEXÃO ENTRE TODAS AS ATIVIDADES, QUE SÃO SEPARADAS, MAS ESTÃO UNIDAS POR UM ÚNICO EDIFÍCIO QUE ESTABELECE RELAÇÕES ENTRE AS ATIVIDADES POR MEIO DOS VISUAIS.



**ENTRADA PRINCIPAL**

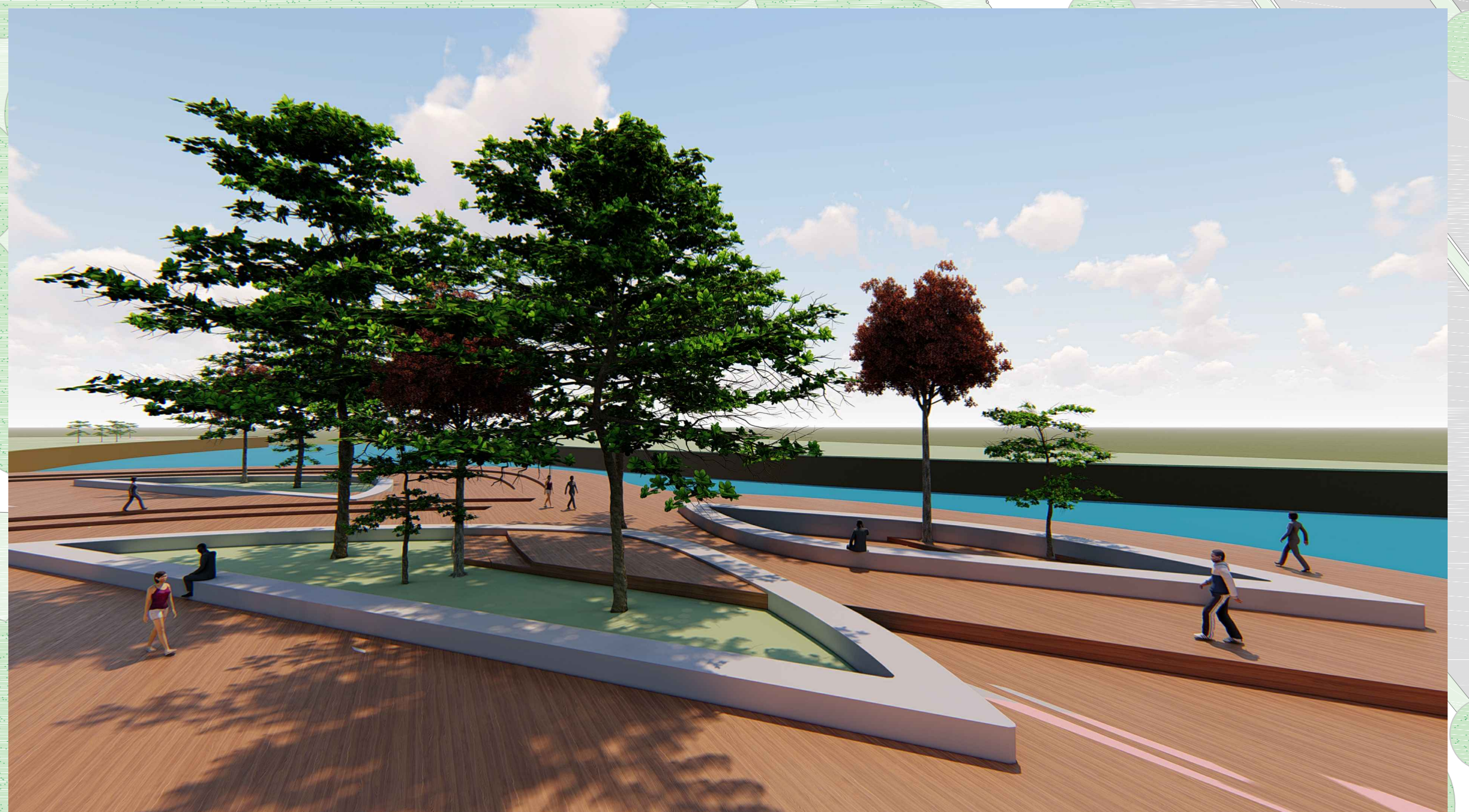

**DECK- VISTA PARA O RIO MAMPITUBA**

